

Informace pro studenty 1. ročníku

Bakalářských studijních programů FAI

Informace pro studenty:

<https://fai.utb.cz/student/>

doc. Ing. Zdenka Prokopová, CSc.

Kancelář: 51/615

E-mail: prodekan-pedagogika@fai.utb.cz

Telefon: +420 57 603 5230

Mobil: +420 732 173 700

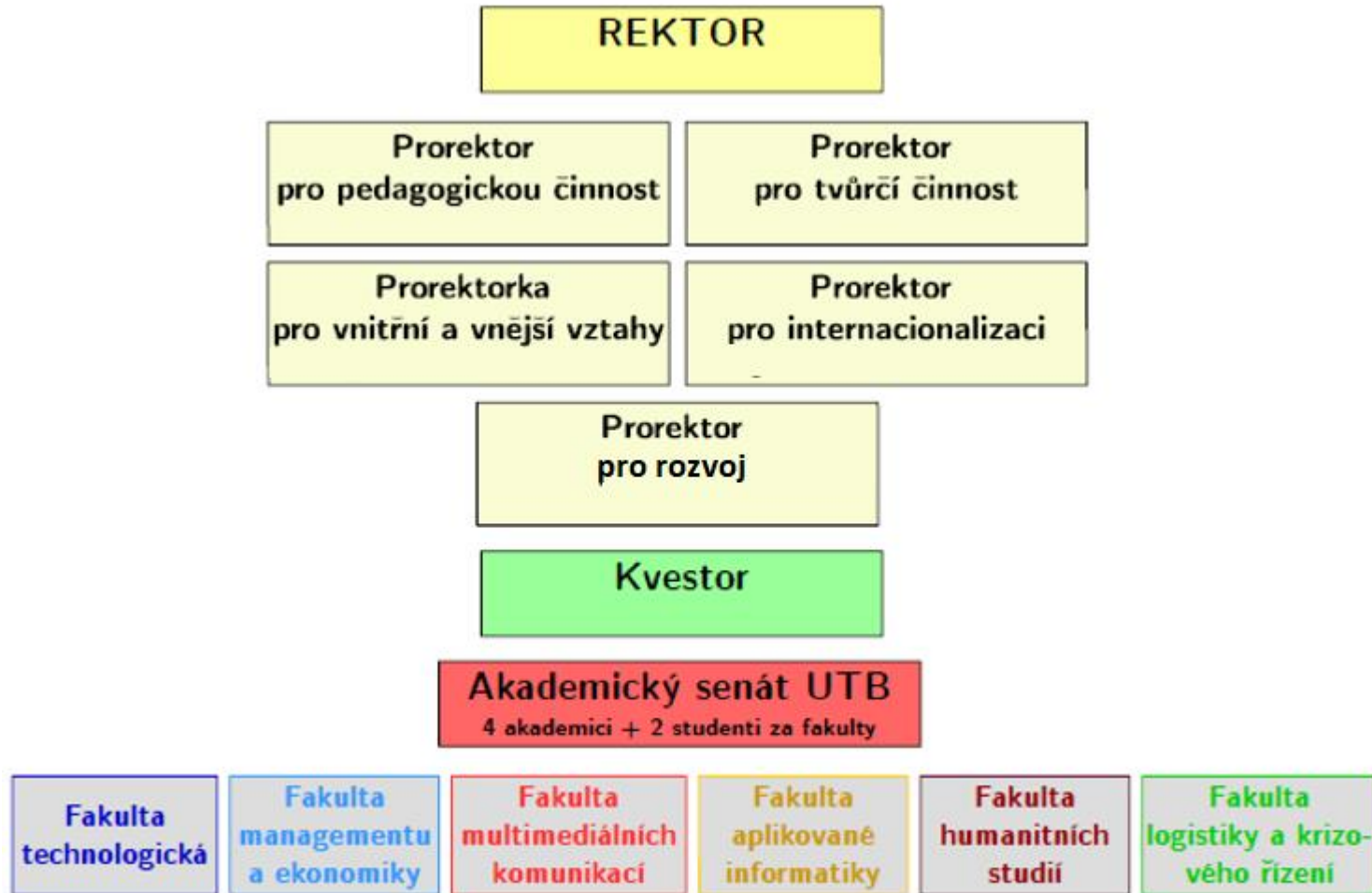

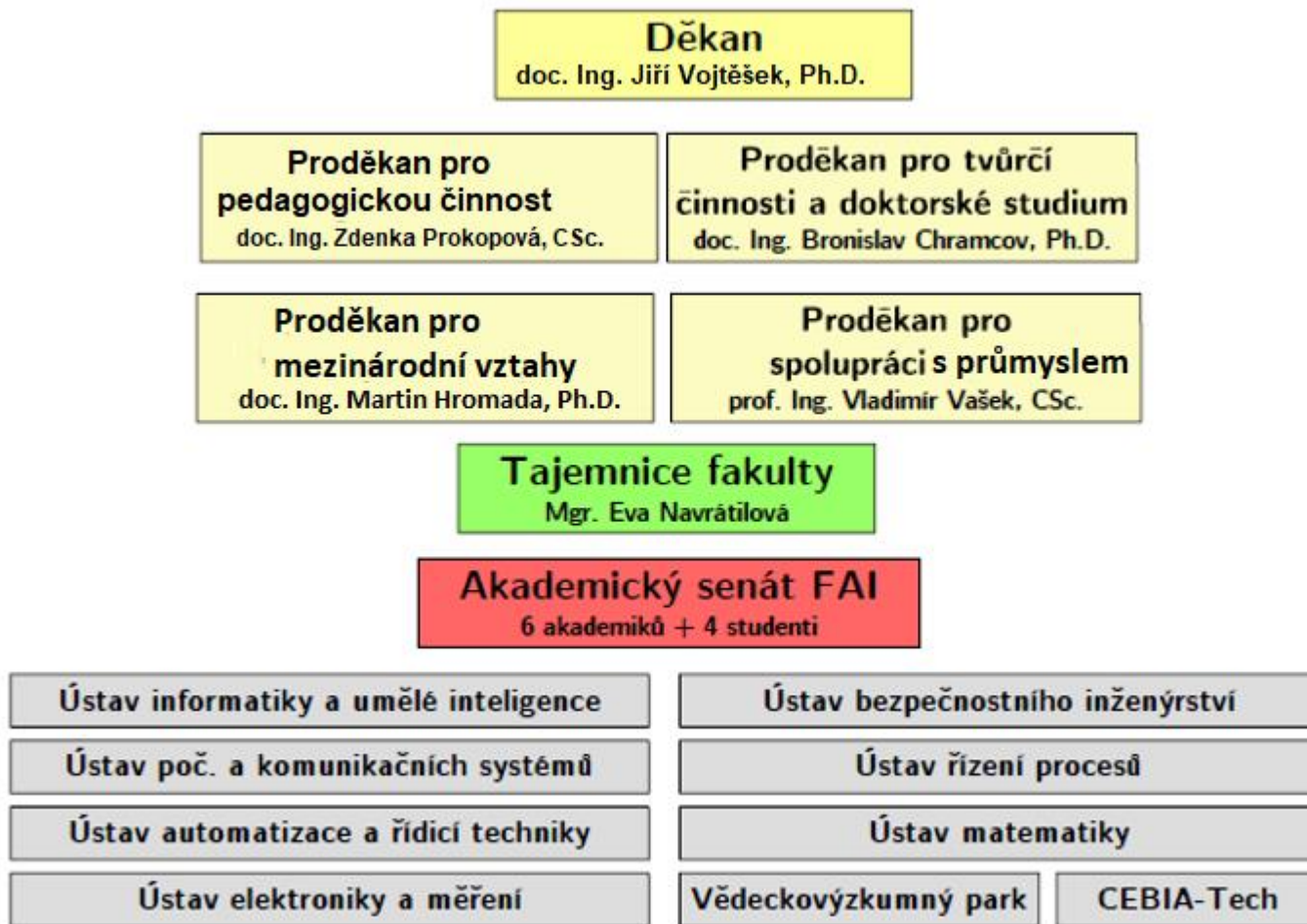

- **Školní email** - **studenti jsou povinni používat pro komunikaci s UTB výhradně školní email (UZIVATEL@utb.cz)**
 - přihlášení na outlook.utb.cz, přihlašovací údaje stejné jako do **IS/STAG**
 - e-mail je součástí balíku Office365 OneDrive, Dokumenty, MS Teams atd.
- **Moodle** - e-learningový portál, kde naleznete studijní materiály ke většině kurzů (zde můžou být také testy, zkoušení apod).
 - přihlášení na moodle.utb.cz, přihlašovací údaje stejné jako do IS/STAG
 - každý předmět má svůj kurz
- **Microsoft Teams** - komunikační portál, přes který může probíhat on-line výuka (ve výjimečných případech).
 - přihlášení na <https://teams.microsoft.com>
 - přihlašovací údaje stejné jako do emailu (součást Office365)
 - nainstalovat program MS Teams, popř. spouštět v Google Chrome.
 - každý předmět má svůj Tým

Studijní oddělení:

Studijní referentky:

Bc. Marcela Sklenářová msklenarova@utb.cz,

Michaela Šenová senova@utb.cz,

Tel.: 57 603 5051 nebo 5052, e-mail: studium@fai.utb.cz

Úřední hodiny:

| | |
|--------|------------------------------|
| úterý | 8:00 - 11:00 a 13:00 - 14:30 |
| středa | 8:00 - 11:00 a 13:00 - 14:30 |
| pátek | 8:00 - 11:00 a 13:00 - 14:30 |

Stipendia a poplatky:

Referentka: Veronika Vysloužilová, tel. 57 603 5053 vyslouzilova@utb.cz

| | |
|--------|--------------|
| úterý | 8:00 - 11:00 |
| středa | 8:00 - 11:00 |
| pátek | 8:00 - 11:00 |

Důležité směrnice týkající se studia:

- [Studijní a zkušební řád UTB ve Zlíně](#) - platnost od 7. 2. 2021
 - [Pravidla průběhu studia ve studijních programech uskutečňovaných na Fakultě aplikované informatiky](#) - platná od 1. 9. 2021
- [Stipendijní řád UTB ve Zlíně](#) - platnost od 5. 12. 2019
 - [Směrnice FAI \(SD/09/20\)](#) doplňující [Stipendijní řád UTB ve Zlíně](#)

Další směrnice týkající se studia:

[Statut UTB ve Zlíně](#)

[Statut FAI](#)

[Disciplinární řád UTB](#)

Kde je najdete?

[O fakultě](#) / [Úřední deska](#) / [Vnitřní normy FAI](#) / [Vnitřní předpisy FAI](#)

Výkaz o studiu je na FAI veden ve formě úředně potvrzeného výpisu z IS/STAG, který studentovi na základě jeho žádosti vydá UTB prostřednictvím Studijního oddělení FAI a který obsahuje přehled o dosazených studijních výsledcích.

Zdroj: *Pravidla průběhu studia ve studijních programech uskutečňovaných na FAI, čl. 10., odstavec (3)*

Konkretizaci požadavků pro udělení zápočtu nebo klasifikovaného zápočtu stanoví garant předmětu vždy v prvním týdnu výuky. **Student má možnost získat zápočet nebo klasifikovaný zápočet v těchto termínech: řádný, opravný.** Řádné i opravné termíny zápočtu nebo klasifikovaného zápočtu stanoví vyučující, který je zkoušejícím předmětu tak, aby všechny byly řádně zakončeny do konce opravného zkouškového období příslušného semestru dle časového plánu akademického roku pro FAI. **Student, který nezískal zápočet nebo klasifikovaný zápočet, může písemně požádat děkana o přezkoumání před komisí, kterou jmenuje ředitel ústavu.** O formě tohoto přezkoumání rozhoduje předseda komise. Komise je minimálně tříčlenná. Je-li vyučující udělující zápočet ředitel ústavu, o přezkoumání zápočtu nebo klasifikovaného zápočtu před komisí rozhoduje a komisi jmenuje děkan.

Zdroj: Pravidla průběhu studia ve studijních programech uskutečňovaných na FAI, čl. 11., odstavec (1)

Student prokazuje svoji totožnost při vykonávání zápočtu nebo klasifikovaného zápočtu prostřednictvím průkazu studenta. Podrobné pokyny upravuje vnitřní norma FAI „Postup při klasifikaci studenta“.

Zdroj: Pravidla průběhu studia ve studijních programech uskutečňovaných na FAI, čl. 11., odstavec (3)

- Na zkoušky se student přihlašuje prostřednictvím informačního systému IS STAG. **Termíny a místo zkoušek stanoví zkoušející učitel nejpozději 7 dnů před začátkem zkouškového období** rovněž prostřednictvím informačního systému IS/STAG.
- **Zkoušející je povinen vypsát patřičný počet termínů zkoušek** v závislosti na počtu zapsaných studentů na předmětu a s ohledem na průběh zkoušení.
- Student FAI má možnost vykonat zkoušku v jednom z těchto termínů: **řádný, I. opravný, II. opravný - tj. student čerpá nejvýše 3 termíny.** Řádné i opravné termíny stanoví učitel, který je zkoušejícím předmětu.

Zdroj: Pravidla průběhu studia ve studijních programech uskutečňovaných na FAI, čl. 12.

Student prokazuje svoji totožnost při vykonávání zkoušky prostřednictvím průkazu studenta. Svou přítomnost na zkušebním termínu stvrzuje podpisem zkuškového katalogu. Podrobné pokyny stanoví vnitřní norma FAI „**Postup při klasifikaci studenta**“.

Zdroj: Pravidla průběhu studia ve studijních programech uskutečňovaných na FAI, čl. 12.

Ad SZ ÚTB, čl. 12: Na žádost studenta nebo z vlastního podnětu může vedoucí zaměstnanec ústavu ve výjimečných případech rozhodnout o konání zkoušky před komisí, kterou jmenuje. Komise je minimálně tři členná... **Zkouška před komisí není zkouškou navíc...**

- Udělení zápočtu (popřípadě klasifikovaného zápočtu) a zkoušky zapíše vyučující do IS/STAG nejpozději **do 7 dnů od data ode dne splnění podmínek pro udělení zápočtu nebo konání zkoušky. Student je povinen si zapsaný zápočet zkontrolovat v IS/STAG. Jakékoliv nesrovnalosti v zápisu zápočtu okamžitě řeší s vyučujícím, který je povinen do 4 pracovních dní vyřešit zjištěné nedostatky.** V případě, že tak vyučující neučiní, kontaktuje student proděkana pro studium; ten musí zjednat nápravu do 3 pracovních dní.
- **Pracovnice sekretariátu ústavů ani referentky Studijního oddělení FAI nesmí bez souhlasu vyučujícího zasahovat jakýmkoliv způsobem do zápisů v IS/STAG.** Namátkově kontroluje včasnost zápisů zápočtů a zkoušek proděkan pro pedagogickou činnost.

Zdroj: *Pravidla průběhu studia ve studijních programech uskutečňovaných na FAI, čl. 61*

| Stupeň ECTS | Slovní vyjádření | Číselné vyjádření |
|-------------|-----------------------------|-------------------|
| A | Výborně/Excellent | 1 |
| B | Velmi dobře/Very good | 1,5 |
| C | Dobře/Good | 2 |
| D | Uspokojivě/Satisfactory | 2,5 |
| E | Dostatečně/Sufficient | 3 |
| FX | Nedostatečně/Unsatisfactory | - |
| F | Nedostatečně/Unsatisfactory | - |

Pokud je student hodnocen stupněm **FX**, je mu při opětovném zápisu předmětu **uznán zápočet**. Pokud je student hodnocen stupněm F, není mu při opětovném zápisu předmětu zápočet uznán.

Zdroj: *Studijní a zkušební řád UTB ve Zlíně, čl. 14.*

Ad SZŘ UTB, článek 6, odstavec (2) Předmět, jehož absolvování je nutnou podmínkou pro řádné ukončení daného studijního programu a který student nezakončil, si student musí zapsat znovu.

Předmět lze zapsat nejvýše dvakrát. Výjimku může povolit pouze děkan. Předmět, který student již zakončil, si nesmí znovu zapsat.

- Každý rok studia = **60 kreditů**
- Kontrola po 1. semestru prvního roku - **minimum 10 kreditů**
- Podmínka pro pokračování po 1.roku studia - **minimum 30 kreditů**
Student si zapíše:
 - všechny nezakončené povinné a povinně volitelné předměty 1. ročníku,
 - předměty přednostně 2. ročníku (dle aktuálního studijního plánu pro daný studijní program) do maximálního počtu 75 zapsaných kreditů.

Zdroj: *Pravidla průběhu studia ve studijních programech uskutečňovaných na FAI, čl. 16.*

- Každý rok studia = **60 kreditů**
- Podmínka pro pokračování po 2.roku studia - **min. 80 kreditů**
Student si zapíše:
 - všechny nezakončené povinné a povinně volitelné předměty 2. roku studia,
 - předměty přednostně 3. ročníku (dle aktuálního studijního plánu pro daný studijní program) tak, aby po ukončení třetího roku studia dosáhl minimálně 140 kreditů.
- Podmínka pro uzavření bakalářského stupně - **dosažení 180 kreditů**
- Bez řádného ukončení Bc. stupně nelze pokračovat ve stupni Mgr.

Zdroj: *Pravidla průběhu studia ve studijních programech uskutečňovaných na FAI, čl. 16.*

- **Sociální stipendium**
- **Ubytovací stipendium**
- **Prospěchové stipendium**
- **Mimořádné prospěchové stipendium**
- **Mimořádné stipendium**

<https://fai.utb.cz/studium/studijni-oddeleni/stipendia/>

Prospěchové stipendium (řádné):

- Vyplácí se na základě výsledků za celý akademický rok.
- Za vynikající studijní výsledky **do studijního průměru 1,5:**
např. prospěchové stipendia za stud. výsledky v ak. roce 2022/23:
Studijní průměr 1,0 - 1,1: **3 000,- Kč / měsíc**
Studijní průměr 1,11-1,3: **1 500,- Kč / měsíc**
Studijní průměr 1,31-1,5: **700,- Kč / měsíc**
- Vyplácí se jednorázově na začátku následujícího akademického roku.

Mimořádné prospěchové stipendium může získat student prvního ročníku:

- Je-li studentem **bakalářského studijního programu v prezenční formě studia**
- Má po prvním semestru **splněny všechny studijní povinnosti.**
- **Studijní průměr nepřesáhne 1,30** a bude ze všech předmětů hodnocen stupněm výborně (A) nebo velmi dobře (B).

Délka standardního studia:

- V bakalářském stupni: **3 roky + 1 rok zdarma**
- V navazujícím magisterském stupni: **2 roky + 1 rok zdarma**

Delší studium je zpoplatněno dle Vysokoškolského zákona pro ak. rok 2023/24:

- **14 000,- Kč** v prvním roce od překrojení standardní doby studia, která je zvětšena o 1 rok za každých započtených šest měsíců.
- **28 000,- Kč** v dalších letech za každých započtených šest měsíců.

Poplatek za **další** studium byl novelou Vysokoškolského zákona zrušen.

Zdroj: *Zákon o Vysokých školách č. 111/1998 Sb., a SR/3/2023*

Poplatky za přijímací řízení na akademický rok 2024/2025 a poplatky za delší studium v akademickém roce 2023/2024

- Do standardní doby studia se započítají všechna neúspěšná studia na **všech veřejných VŠ v ČR!**
- Výše poplatku se počítá přesně na dny a vyměřuje se jako sankce vždy na každých započatých 6 měsících.
- Do standardní doby studia se počítají **všechna neúspěšná bakalářská a magisterská studia** - bakalářské do bakalářského studia a magisterské do magisterského studia.
- Poplatky nelze vyměřit studentům, kteří přerušili studium.

Př 1: Neúspěšně jsem studoval a ukončil studium po 1. ročníku:

- pokud vystuduji Bc. stupeň za 3 roky - **neplatím.**
- pokud studuji déle: **3+1 rok v Bc.- platím 1 rok**

Př 2: Neúspěšně jsem studoval a ukončil studium po 2. ročníku:

- v Bc budu **poslední rok budu platit**
- pokud studuji déle - **platím 2 roky....**

- **Žádosti** se podávají na **Studijní oddělení** - v úřední hodiny!
- Žádosti musí být na **předepsaném formuláři**
 - Formulář je k vyzvednutí na Studijním oddělení
 - nebo na stažení na: *Student FAI / Formuláře a šablony / Formuláře pro studenty Bc.a Mgr. studia - ŽÁDOST*, přímý odkaz: <https://fai.utb.cz/?mdocs-le=10212>
- **Žádost musí mít všechny náležitosti a přílohy!**
- Žádosti o snížení či prominutí poplatků za nadstandardní studium odevzdávejte paní Vysloužilové na formuláři *Odvolání proti rozhodnutí o vyměření poplatku za delší studium* - ke stažení viz oddíl výše, přímý odkaz: <https://fai.utb.cz/?mdocs-le=10222>

Zimní semestr

| | |
|--------------------------------|--|
| Výuka v zimním semestru: | 18. 9. 2023 - 22. 12. 2023 (14 týdnů) |
| Zkouškové období: | 2. 1. 2024 - 1. 2. 2024 (5 týdnů) |
| Opravné zkouškové období: | 2. 2. 2024 - 17. 2. 2024 (2 týdny) |
| Hodnocení kvality výuky za ZS: | 18. 12. 2023 - 1. 2. 2024 |
| Kontrola studia po 1.semestru: | 19. 2. 2024 alespoň 10 kreditů. |

Letní semestr

| | |
|--------------------------------|---|
| Kroužkový předzápas pro LS: | 12. 1. 2024 9:00 hod. - 17. 1. 2024 21:00 hod. |
| Výuka v letním semestru: | 2. 2. 2024 - 11. 5. 2024 (14 týdnů) |
| Zkouškové období: | 13. 5. 2024 - 15. 6. 2024 (5 týdnů) |
| Opravné zkouškové období: | 17. 6. 2024 - 13. 7. 2024 (4 týdny) - max. do 30. 8. 2024 |
| Hodnocení kvality výuky za LS: | 6. 5. 2024 - 16. 6. 2024 |
| Kontrola studia po 1.roce: | září 2024 alespoň 30 kreditů. |

- V letním semestru prvního ročníku začíná výuka 4-semestrální angličtiny.
- Budou se psát rozřazovací testy (nejspíše v listopadu) – dostanete informaci.
- Studentům, kteří dosáhnou nejvyššího výsledku, bude odpuštěna docházka a tito se mohou zapsat až na závěrečnou zkoušku a ostatní předměty AJ jim budou uznány.
- Pokud se testu nezúčastníte, automaticky budete navštěvovat nejnižší úroveň AJPA1 a budete muset absolvovat všechny 4 semestry angličtiny.
- Certifikát FCE apod. - uznána docházka
- Bližší informace budou rozeslány emailem
- Další informace k výuce jazyků naleznete v [Příloze č. 2 Studijních plánů FAI](#).

MATHS SUPPORT CENTRE

při Univerzitě Tomáše Bati ve Zlíně

- Pomoc s dohnáním, zopakováním a pochopením matematického učiva
- Osobní konzultace s přítomnými zkušenými tutori
- Klidné místo ke zkoumání taj· matematiky i pro přípravu hodin
- Možnost studia nejrůznějších matematických témat samostatně, ve skupinách nebo s asistencí tutora
- Podporu pro matematicky slabší studenty i pro studenty zvědavé

fai.utb.cz/msc

info@msc.utb.cz



- Pomoc s programovacími předměty

fai.utb.cz/psc
info@psc.utb.cz

Aplikovaná informatika v průmyslové automatizaci (AIPA)

prof. Ing. Vladimír Vašek, CSc.

Kancelář: 51/713

E-mail: vasek@utb.cz

Telefon: +420 57 603 5254

Bezpečnostní technologie, systémy a management (BTSM)

doc. Ing. Martin Hromada, Ph.D.

Kancelář: 51/711

E-mail: hromada@utb.cz

Telefon: +420 57 603 5243

Informační technologie v administrativě (ITA)

doc. Ing. Petr Šilhavý, Ph.D.

Kancelář: 51/823

E-mail: psilhavy@utb.cz

Telefon: +420 57 603 5015

Softwarové inženýrství (SWI)

doc. Ing. Zuzana Komínková Oplatková, Ph.D.

Kancelář: 51/509

E-mail: oplatkova@utb.cz

Telefon: +420 57 603 5190